進路だより『羅針盤』

郡山市立緑ケ丘中学校
平成２９年４月２４日
第２号　文責：鈴木智也

福島工業高等専門学校・学校説明会のお知らせ

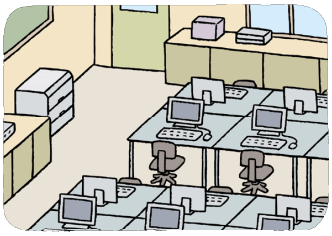

いわき市にある「福島工業高等専門学校」より，中学校の生徒およびその保護者の皆様を対象とした「学校説明会」の案内が届きましたので，参加申込を受け付けます。参加を希望される方は，下記申込書を４月２７日（木）までに，各学級担任へご提出ください。よろしくお願いします。

＜説明会の日程＞　　＊　参加する生徒氏名・保護者氏名を記入する。

◎　日時：平成２９年　５月１４日（日）１０：００～１１：３０（１時間３０分）
◎　場所：郡山地域職業訓練センター「講堂」
郡山市清水台一丁目６－１　　℡　０２４－９３２－７９００

＜福島工業高等専門学校とは？＞

高専は，中学卒業者を受け入れ，５年間の一貫教育により大学学部卒業者レベルまでの教育を行う学校です。高専では，在学する人を「生徒」ではなく，大学と同様に「学生」と呼び，卒業すると「準学士」の称号得ることができます。
＊　詳細につきましては，先日配付したパンフレットをご覧ください。

---------- きりとり ----------

福島工業高等専門学校・学校説明会参加申込書

平成２９年　４月　　日

郡山市立緑ケ丘中学校長
小熊　博治　様

５月１４日（日）に行われる学校説明会への参加を希望します。

参加生徒氏名〔　　〕年〔　　〕組　氏名〔　　〕

保護者氏名〔　　印　〕

４月２７日（木）までに各学級担任→進路指導担当（鈴木智）までご提出ください。